

**PIANO PARTICOLAREGGIATO DI ASSESTAMENTO FORESTALE
DELLA COMUNANZA AGRARIA DI MASSA
"M64AA"**

Periodo di applicazione: 2006-2015

CARTA DELL'USO DEL SUOLO

Inquadramento geografico e cartografico (C.T.R. Regione Marche)

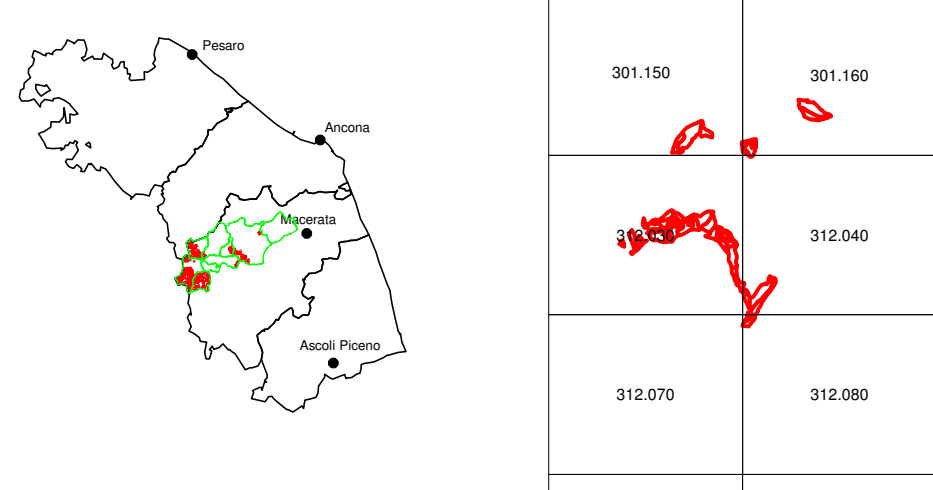

Tav. n. 1
Foglio n. 1/1
Scala 1:10.000
Rev. 00

Responsabile: Dott. For. Fiamma Rocchi
Elaborazioni GIS: Paola Bassi

Codice 01517	Emesso Basoli	D.R.E.Am. Italia Soc. Coop. Agr. For. via dei Quaresi, 31 Potenza e Poggi (AN) - Tel. 0579/29514 via Enrico Berio, 14 Potenza - Tel. 0579/36560	
Data Agosto 2006	Approvato Rocchi	AGENZIA CON SISTEMA QUALITÀ CERTIFICATO DA DNV UNI EN ISO 9001/2000	

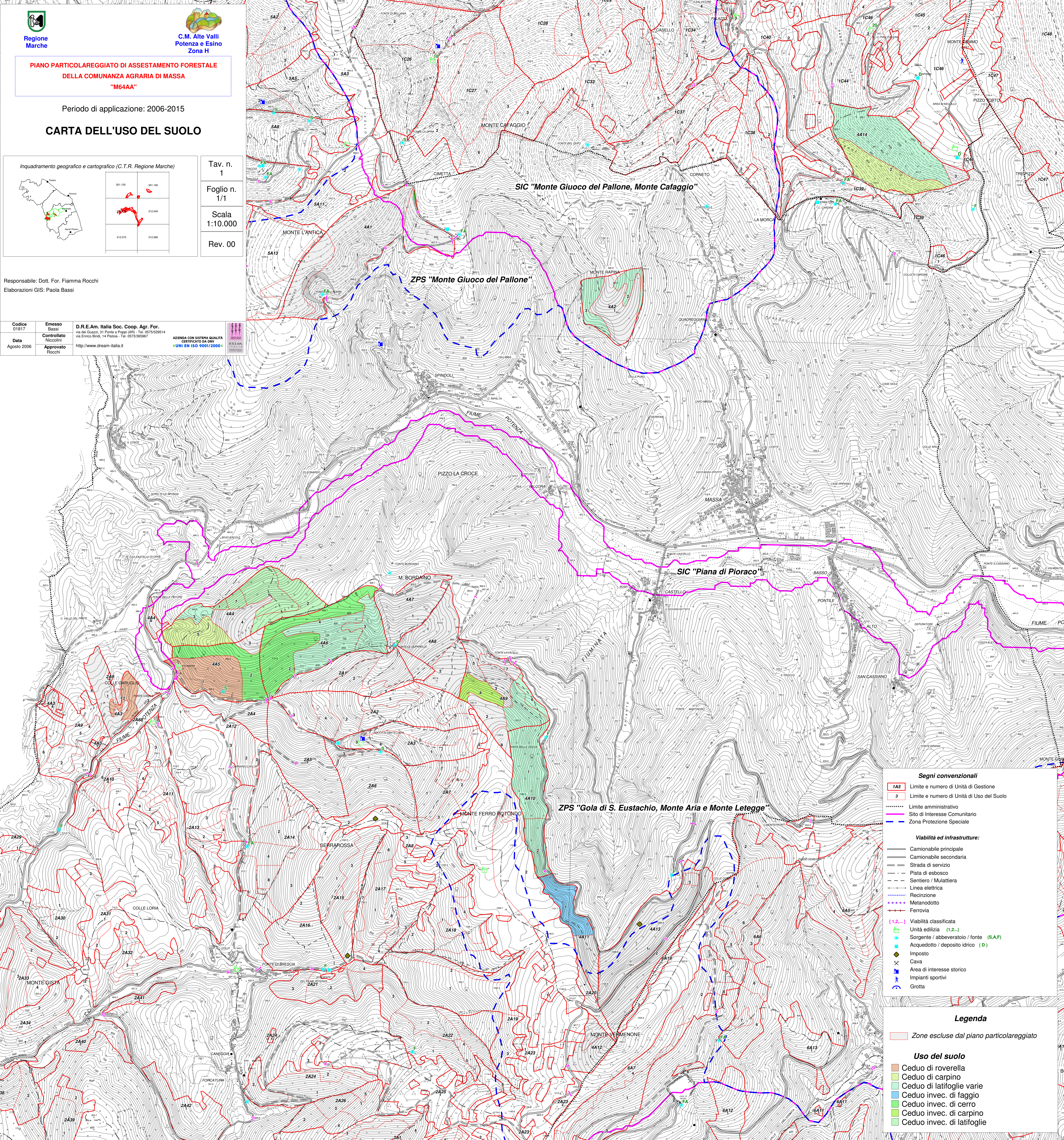

Segni convenzionali

- 1AS Limite e numero di Unità di Gestione
- 3 Limite e numero di Unità di Uso del Suolo
- Limite amministrativo
- Sito di Interesse Comunitario
- Zona Protezione Speciale

Viabilità ed infrastrutture:

- Camionabile principale
- Camionabile secondaria
- Strada di servizio
- Pista di esbosco
- Sentiero / Mulattiera
- Linea elettrica
- Recinzione
- Metanodotto
- Ferrovia

Viabilità classificata

- 1.2... Viabilità classificata
- 1.2... Unità edilizia (1.2...)
- 1.2... Sorgente / abbeveratoio / fonte (S,A,F)
- 1.2... Acquedotto / deposito idrico (D)
- 1.2... Imposto
- 1.2... Cava
- 1.2... Area di interesse storico
- 1.2... Impianti sportivi
- 1.2... Grotta

Legenda

- Zone escluse dal piano particolareggiato

Uso del suolo

- Ceduo di roverella
- Ceduo di carpino
- Ceduo di latifoglie varie
- Ceduo invec. di faggio
- Ceduo invec. di cerro
- Ceduo invec. di carpino
- Ceduo invec. di latifoglie