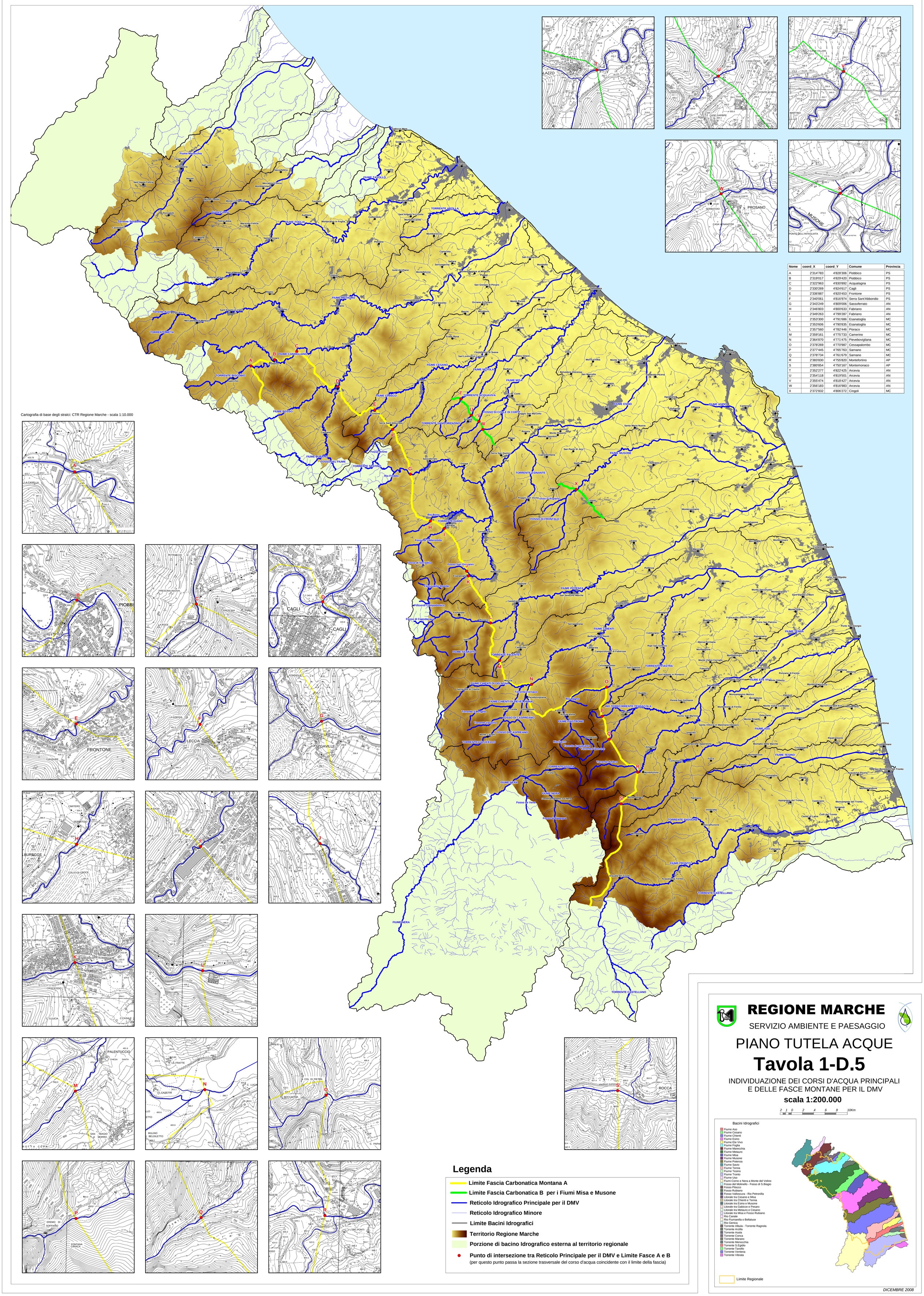

Cartografia di base degli stralci: CTR Regione Marche - scala 1:10.000

Nome	coord_X	coord_Y	Comune	Provincia
A	2'314'783	4'828'306	Piobbico	PS
B	2'319'017	4'829'420	Piobbico	PS
C	2'322'963	4'830'892	Acqualagna	PS
D	2'330'269	4'824'617	Cagli	PS
E	2'336'887	4'820'453	Frontone	PS
F	2'340'061	4'816'974	Serra Sant'Abbondio	PS
G	2'343'249	4'809'006	Sassoferrato	AN
H	2'346'803	4'800'633	Fabriano	AN
I	2'349'263	4'799'287	Fabriano	AN
J	2'353'300	4'791'686	Esanatoglia	MC
K	2'353'606	4'790'835	Esanatoglia	MC
L	2'357'560	4'782'446	Pioraco	MC
M	2'359'161	4'775'733	Camerino	MC
N	2'364'870	4'771'475	Pievebovigliana	MC
O	2'378'269	4'770'987	Cessapalombo	MC
P	2'377'445	4'765'763	Sarnano	MC
Q	2'378'734	4'761'679	Sarnano	MC
R	2'383'830	4'755'820	Montefortino	AP
S	2'380'854	4'750'167	Montemonaco	AP
T	2'352'277	4'822'425	Arcevia	AN
U	2'354'118	4'819'501	Arcevia	AN
V	2'355'474	4'818'427	Arcevia	AN
W	2'356'183	4'816'983	Arcevia	AN
X	2'372'832	4'806'272	Cingoli	MC

Legenda

- Limite Fascia Carbonatica Montana A
- Limite Fascia Carbonatica B per i Fiumi Misa e Musone
- Reticolo Idrografico Principale per il DMV
- Reticolo Idrografico Minore
- Limite Bacini Idrografici
- Territorio Regione Marche
- Porzione di bacino Idrografico esterna al territorio regionale
- Punto di intersezione tra Reticolo Principale per il DMV e Limite Fasce A e B (per questo punto passa la sezione trasversale del corso d'acqua coincidente con il limite della fascia)

REGIONE MARCHE

SERVIZIO AMBIENTE E PAESAGGIO

PIANO TUTELA ACQUE

Tavola 1-D.5

INDIVIDUAZIONE DEI CORSI D'ACQUA PRINCIPALI E DELLE FASCE MONTANE PER IL DMV

scala 1:200.000

2 1 0 2 4 6 8 10Km

Bacini Idrografici

- Fiume Aso
- Fiume Cesano
- Fiume Chienti
- Fiume Esino
- Fiume Ete Vivo
- Fiume Foglia
- Fiume Marecchia
- Fiume Metauro
- Fiume Misa
- Fiume Musone
- Fiume Potenza
- Fiume Savio
- Fiume Tenna
- Fiume Tesino
- Fiume Tronto
- Fiume Uso
- Fiumi Corno e Nera a Monte del Velino
- Fosso del Molinello - Fosso di S.Biagio
- Fosso Pilocco
- Fosso Rubiano
- Fosso Valloscura - Rio Petronilla
- Litorale tra Cesano e Misa
- Litorale tra Chienti e Tenna
- Litorale tra Esino e Musone
- Litorale tra Gabicce e Pesaro
- Litorale tra Metauro e Cesano
- Litorale tra Misa e Fosso Rubiano
- Rio Canale
- Rio Fiumarella o Bellaluce
- Rio Genica
- Torrente Albula - Torrente Ragnola
- Torrente Arzilla
- Torrente Asola
- Torrente Conca
- Torrente Marano
- Torrente Menocchia
- Torrente S.Egidio
- Torrente Tavollo
- Torrente Ventena
- Torrente Vibrata

Limite Regionale

DICEMBRE 2008