

CAPITANERIA DI PORTO DI S.BENEDETTO TR.
 Il Comandante
 C.F. (C.P.) Michele Castaldo
COMUNE DI S.BENEDETTO DEL TRONTO
 Sindaco: Giovanni Gaspari
 Assessore all'Urbanistica: Paolo Canducci
 Assessore al Porto: Fabio Urbinati

GRUPPO DI LAVORO
 (Protocollo di intesa Capitaneria-Regione-Comune 15 febbraio 2010)
REGIONE MARCHE
 Ing. Mario Pompei - Resp. del Procedimento
 Ing. Nicoletta Santelli
 Dott. Simona Palazzetti
 Ing. Massimiliano Gabrielli
 Collab. P.I. Eugenio Giuliani
CITTA' DI SAN BENEDETTO DEL TRONTO
 Ing. Germano Poldori - Dirigente del Settore
 Ing. Marco Cicchi
 P.mecc./ed. Giovanni Ciarocchi
 Geom. Massimo Fortini
 Dott. Gianni Tiburtini

Viste d'assieme - Comparazione stato attuale/stato di progetto
 modifica a seguito prescrizioni del C.S.L.P.

Elab. 13B

Agosto 2011
 Luglio 2013

VISTE D'ASSIEME



VISTE NUOVA DARSENA NORD



VISTA ZONA CENTRO-NORD



VISTA NUOVA DARSENA NORD (da Sud-Ovest)

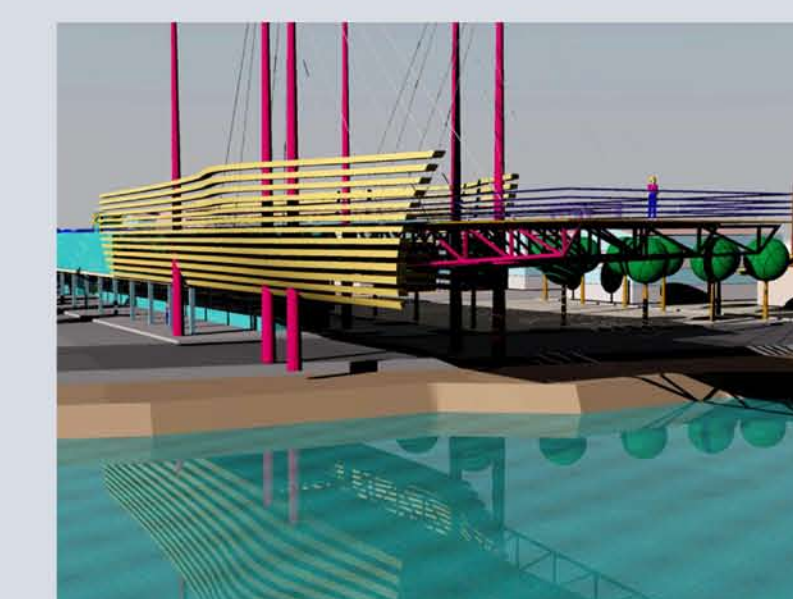
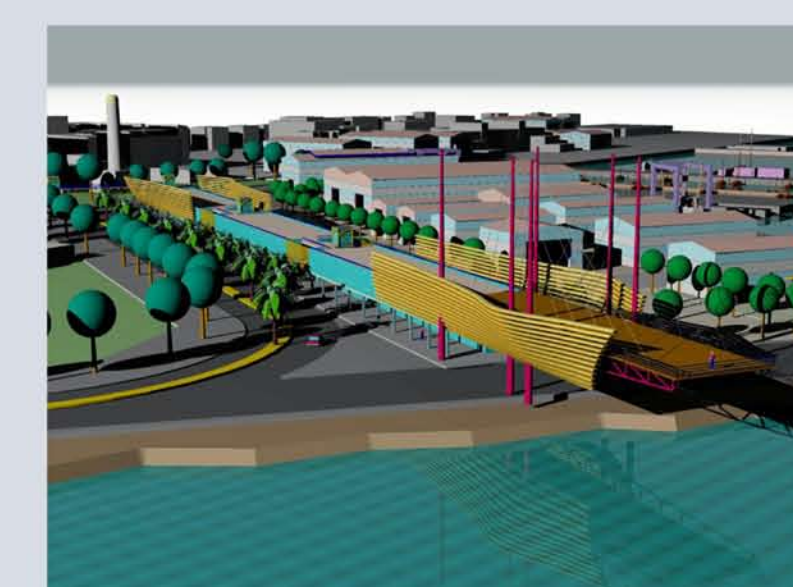

VISTE STRUTTURA SERVIZI- PUNTO PANORAMICO zona Sud

SEQUENZA INTERSEZIONI VOLUMETRICHE - STATO ATTUALE e di PROGETTO



STATO ATTUALE



STATO ATTUALE/PROGETTO



STATO di PROGETTO

ZONA CENTRO

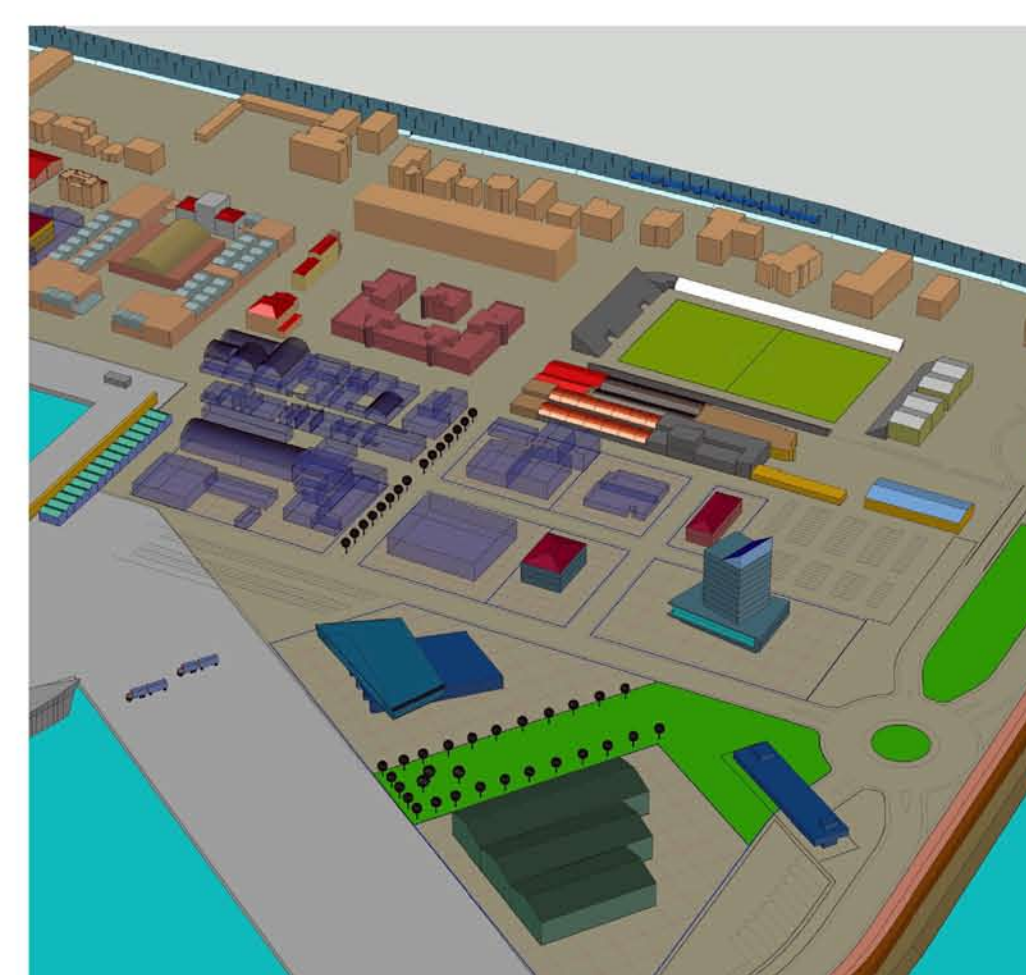

STATO ATTUALE

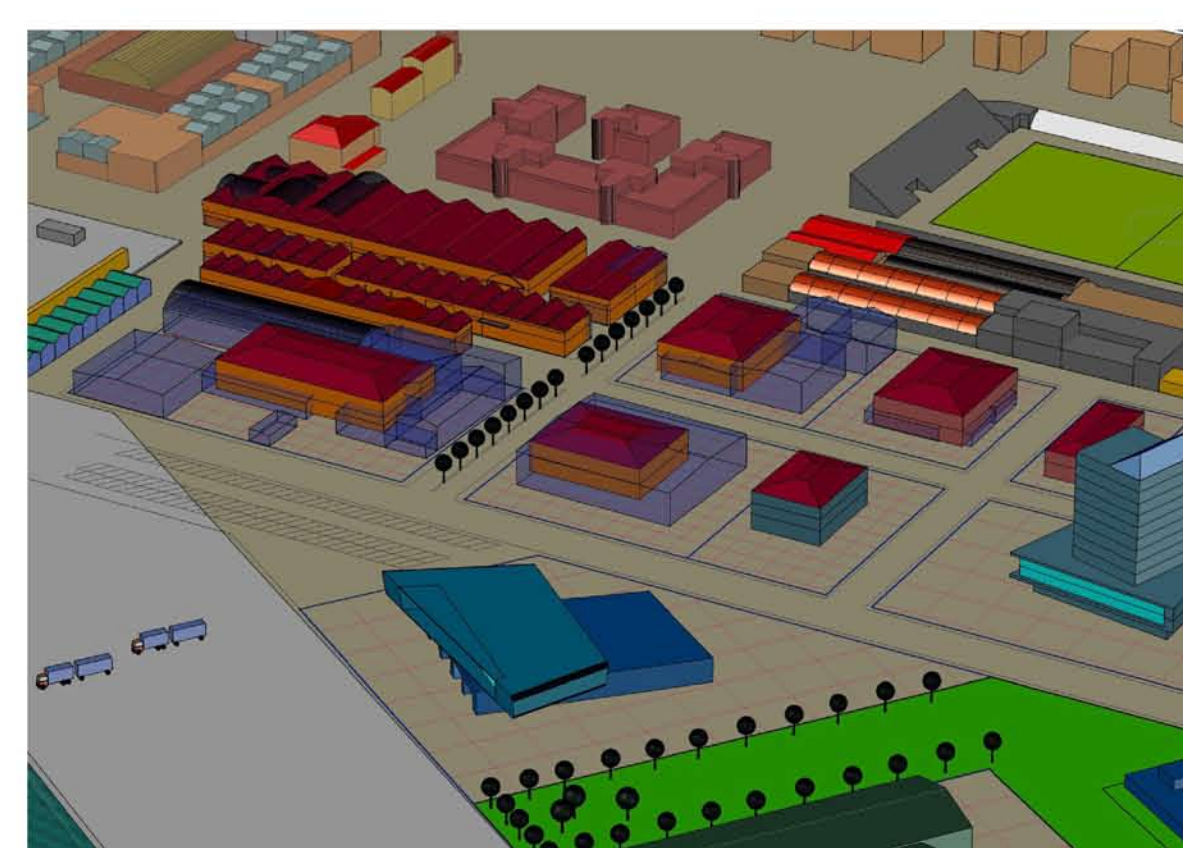

STATO ATTUALE/PROGETTO



STATO di PROGETTO

ZONA NORD